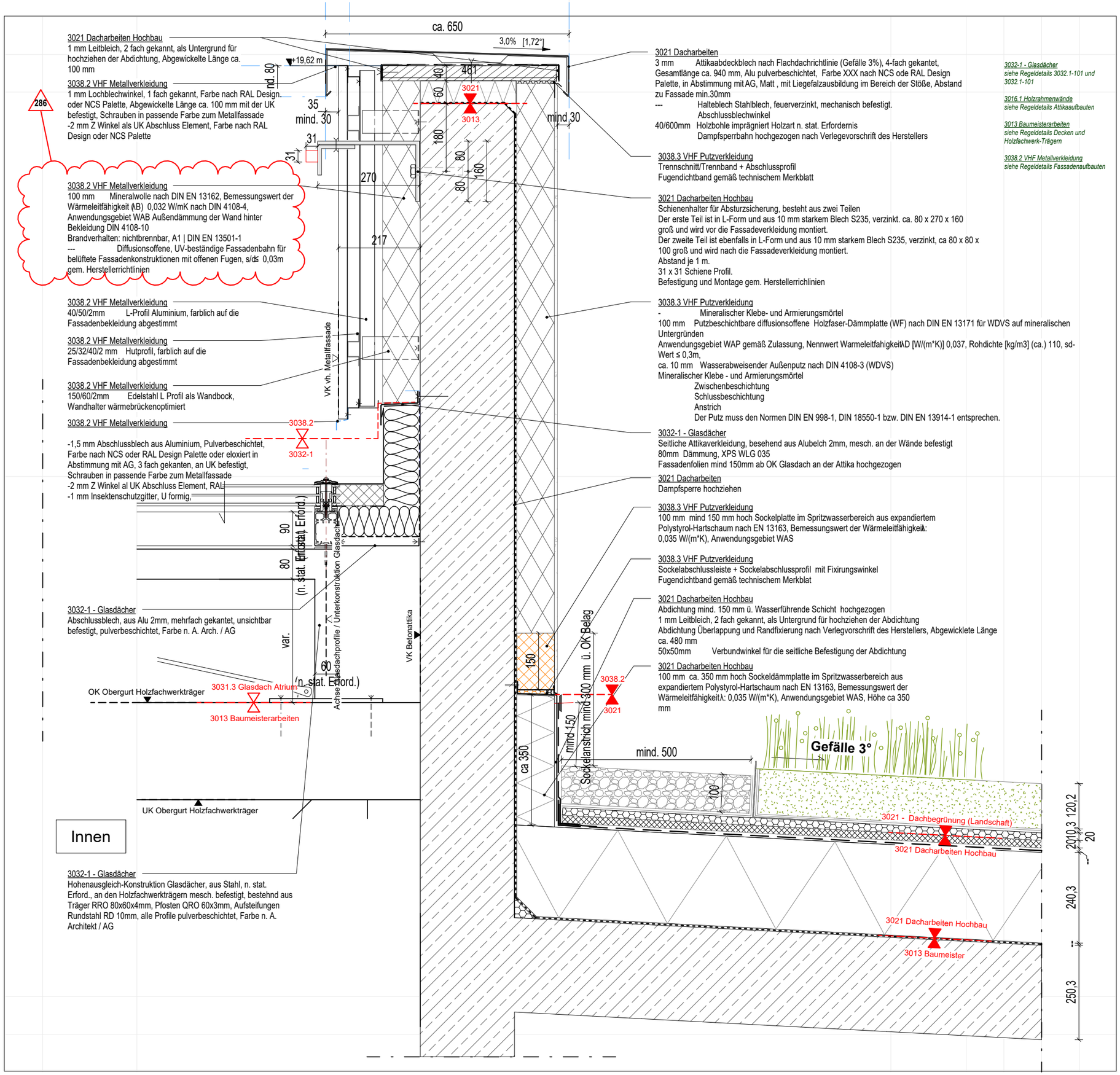

3021 Dacharbeiten Hochbau
1 mm Leitbleich, 2 fach gekannt, als Untergrund für hochziehen der Abdichtung, Abgewickelte Länge ca. 100 mm

3038.2 VHF Metallverkleidung
1 mm Lochblechwinkel, 1 fach gekannt, Farbe nach RAL Design oder NCS Palette, Abgewickelte Länge ca. 100 mm mit der UK befestigt, Schrauben in passende Farbe zum Metallfassade
-2 mm Z Winkel als UK Abschluss Element, Farbe nach RAL Design oder NCS Palette

3038.2 VHF Metallverkleidung
100 mm Mineralwolle nach DIN EN 13162, Bemessungswert der Wärmeleitfähigkeit (λB) 0,032 W/mK nach DIN 4108-4, Anwendungsgebiet WAB Außendämmung der Wand hinter Bekleidung DIN 4108-10
Brandverhalten: nichtbrennbar, A1 | DIN EN 13501-1
--- Diffusionsoffene, UV-beständige Fassadenbahn für belüftete Fassadenkonstruktionen mit offenen Fugen, s/d≤ 0,03m gem. Herstellerrichtlinien

3038.2 VHF Metallverkleidung
40/50/2mm L-Profil Aluminium, farblich auf die Fassadenbekleidung abgestimmt

3038.2 VHF Metallverkleidung
25/32/40/2 mm Hutprofil, farblich auf die Fassadenbekleidung abgestimmt

3038.2 VHF Metallverkleidung
150/60/2mm Edelstahl L Profil als Wandbock, Wandhalter wärmebrückenoptimiert

3038.2 VHF Metallverkleidung
-1,5 mm Abschlussblech aus Aluminium, Pulverbeschichtet, Farbe nach NCS oder RAL Design Palette oder eloxiert in Abstimmung mit AG, 3 fach gekanten, an UK befestigt, Schrauben in passende Farbe zum Metallfassade
-2 mm Z Winkel al UK Abschluss Element, RAL
-1 mm Insektenschutzgitter, U formig,

3032-1 - Glasdächer
Abschlussblech, aus Alu 2mm, mehrfach gekantet, unsichtbar befestigt, pulverbeschichtet, Farbe n. A. Arch. / AG

3032-1 - Glasdächer
Hohenausgleich-Konstruktion Glasdächer, aus Stahl, n. stat. Erford., an den Holzfachwerkträgern mesch. befestigt, bestehnd aus Träger RRO 80x60x4mm, Pfosten QRO 60x3mm, Aufsteifungen Rundstahl RD 10mm, alle Profile pulverbeschichtet, Farbe n. A. Architekt / AG

3021 Dacharbeiten
3 mm Attikaabdeckblech nach Flachdachrichtlinie (Gefälle 3%), 4-fach gekantet, Gesamtlänge ca. 940 mm, Alu pulverbeschichtet, Farbe XXX nach NCS ode RAL Design Palette, in Abstimmung mit AG, Matt , mit Liegefalzausbildung im Bereich der Stöße, Abstand zu Fassade min.30mm
--- Halteblech Stahlblech, feuerverzinkt, mechanisch befestigt. Abschlussblechwinkel
40/600mm Holzbohle imprägniert Holzart n. stat. Erfordernis
Dampfsperrbahn hochgezogen nach Verlegevorschrift des Herstellers

3038.3 VHF Putzverkleidung
Trennschnitt/Trennband + Abschlussprofil
Fugendichtband gemäß technischem Merkblatt

3021 Dacharbeiten Hochbau
Schienenhalter für Absturzsicherung, besteht aus zwei Teilen
Der erste Teil ist in L-Form und aus 10 mm starkem Blech S235, verzinkt. ca. 80 x 270 x 160 groß und wird vor die Fassadeverkleidung montiert.
Der zweite Teil ist ebenfalls in L-Form und aus 10 mm starkem Blech S235, verzinkt, ca 80 x 80 x 100 groß und wird nach die Fassadeverkleidung montiert.
Abstand je 1 m.
31 x 31 Schiene Profil.
Befestigung und Montage gem. Herstellerrichlinien

3038.3 VHF Putzverkleidung
- Mineralischer Klebe- und Armierungsmörtel
100 mm Putzbeschichtbare diffusionsoffene Holzfaser-Dämmplatte (WF) nach DIN EN 13171 für WDVS auf mineralischen Untergründen
Anwendungsgebiet WAP gemäß Zulassung, Nennwert Warmeleitfahigkeit λD [W/(m*K)] 0,037, Rohdichte [kg/m3] (ca.) 110, sd-Wert ≤ 0,3m,
ca. 10 mm Wasserabweisender Außenputz nach DIN 4108-3 (WDVS)
Mineralischer Klebe - und Armierungsmörtel
Zwischenbeschichtung
Schlussbeschichtung
Anstrich
Der Putz muss den Normen DIN EN 998-1, DIN 18550-1 bzw. DIN EN 13914-1 entsprechen.

3032-1 - Glasdächer
Seitliche Attikaverkleidung, besehend aus Alubelch 2mm, mesch. an der Wände befestigt
80mm Dämmung, XPS WLG 035
Fassadenfolien mind 150mm ab OK Glasdach an der Attika hochgezogen

3021 Dacharbeiten
Dampfsperre hochziehen

3038.3 VHF Putzverkleidung
100 mm mind 150 mm hoch Sockelplatte im Spritzwasserbereich aus expandiertem Polystyrol-Hartschaum nach EN 13163, Bemessungswert der Wärmeleitfähigkeit λ: 0,035 W/(m*K), Anwendungsgebiet WAS

3038.3 VHF Putzverkleidung
Sockelabschlussleiste + Sockelabschlussprofil mit Fixirungswinkel
Fugendichtband gemäß technischem Merkblat

3021 Dacharbeiten Hochbau
Abdichtung mind. 150 mm ü. Wasserführende Schicht hochgezogen
1 mm Leitbleich, 2 fach gekannt, als Untergrund für hochziehen der Abdichtung
Abdichtung Überlappung und Randfixierung nach Verlegvorschrift des Herstellers, Abgewickelte Länge ca. 480 mm
50x50mm Verbundwinkel für die seitliche Befestigung der Abdichtung

3021 Dacharbeiten Hochbau
100 mm ca. 350 mm hoch Sockeldämmplatte im Spritzwasserbereich aus expandiertem Polystyrol-Hartschaum nach EN 13163, Bemessungswert der Wärmeleitfähigkeit λ: 0,035 W/(m*K), Anwendungsgebiet WAS, Höhe ca 350 mm

3032-1 - Glasdächer
siehe Regeldetails 3032.1-101 und 3032.1-101

3016.1 Holzrahmenwände
siehe Regeldetails Attikaaufbauten

3013 Baumeisterarbeiten
siehe Regeldetails Decken und Holzfachwerk-Trägern

3038.2 VHF Metallverkleidung
siehe Regeldetails Fassadenaufbauten

A | 3038.2
214

Gewerk:

VHF Metallverkleidung

Titel:

Attika in Bereich des Glasdaches, Atrium

Lage im Gebäude:

Dach ü E3, Atrium

Maßtab: 1:10

VORABZUG

Alle Maße sind verantwortlich am Bau zu prüfen.

Alle Maße sind ca. Angaben.
Statische Berechnung der zum Einbau kommenden Teile durch den Auftragnehmer.

Datum	Index	Änderung	Kürzel

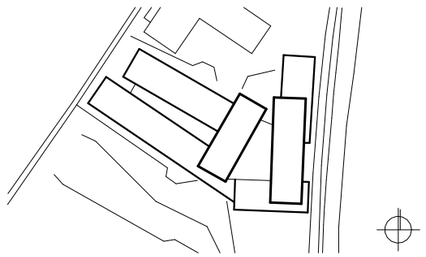

+384,15 üNN = +/-0.00

Neubau Bildungszentrum Landshut

Bauherr
Handwerkskammer
Niederbayern-Oberpfalz
Ditthornstraße 10
93055 Regensburg
Tel: 0941 7965 - 0